

Projet d'établissement

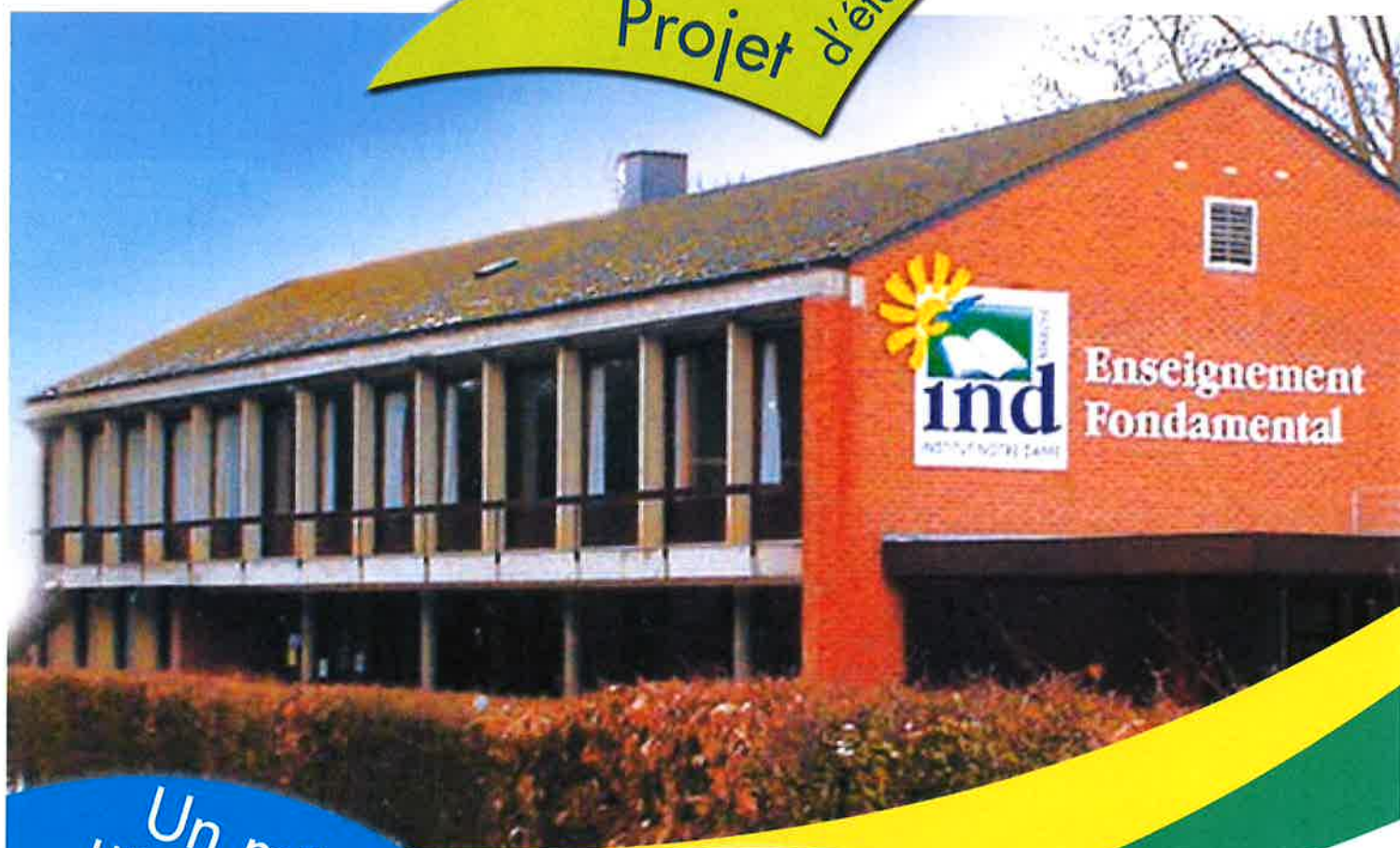

Un même toit,
un même esprit...
deux écoles

IND 2

de la maternelle
à la 2^{ème} primaire

IND 1

de la 3^{ème} primaire
à la 6^{ème} primaire

**« Lorsque vous croyez que
c'est pour le bien, agissez »**

**« Cheminons tous les jours
un petit pas, et puis prenons
patience avec nous-même et avec les autres »**

St^e Julie Billiart





Ce qui éclaire
notre chemin



Nous voulons mettre l'enfant **au centre de nos préoccupations** pour poser sur lui le regard qui l'aide à grandir, à s'épanouir et à progresser dans ses apprentissages.



Nous désirons mettre dans notre quotidien l'humanité au cœur de nos relations et de nos rencontres.



Nous sommes convaincus que **BONTÉ** et **FERMETÉ** sont deux réalités qui se complètent pour faire progresser et grandir votre enfant sur son chemin d'écolier et d'être humain.



Construire
et s'appropriier
des savoirs

Avoir confiance en soi, croire
en ses ressources et voir
les autres comme ceux qui peuvent
m'aider à les exploiter



Donner l'envie
d'avoir envie

Reconnaître et
accepter les différences



Porter un regard
positif sur l'autre,
sur la société

Développer
un esprit critique
et de recherche

Donner du
sens à la
LECTURE

Devenir
AUTONOME



Assurer à chaque enfant
les conditions optimales
pour grandir et s'épanouir

Classes de mer
Classes de neige
Echanges linguistiques

Rencontres
avec les parents

Bulletins

Concrètement

Lire pour s'informer
Lire pour agir
Lire pour comprendre
Lire pour le plaisir

Aider à prendre des initiatives
dans les actes du quotidien
dans les apprentissages
dans la gestion des travaux

Formations en école
Concertations
entre enseignants

Ateliers
maternel - primaire
Tournante d'éveil
au cycle supérieur
Lien avec l'Institut S^{te} Julie

Fréquentation régulière
de la bibliothèque

Activités culturelles,
éducatives,
sportives...

Pratiques de classe
pour aider chaque enfant à progresser :
ateliers - travaux de groupes - travaux
de recherche - co-titulariat construction
et utilisation de référentiels



Epanouissement de la
personnalité de chacun



Filière tradition

Plaisir de s'exprimer
et de communiquer
avec des enfants du même âge



« Se réunir est un début,
Rester ensemble est un progrès
Travailler ensemble est la réussite »

nelle

Filière immersive

Apprentissage du savoir-lire
et savoir écrire EN français
dans les deux filières

Même progression
dans les apprentissages

Collaboration étroite
entre les enseignants
néerlandophones et francophones

Mais encore...

Suivi de tous

Dossier de l'élève en difficulté

Dossier année complémentaire

Intégration

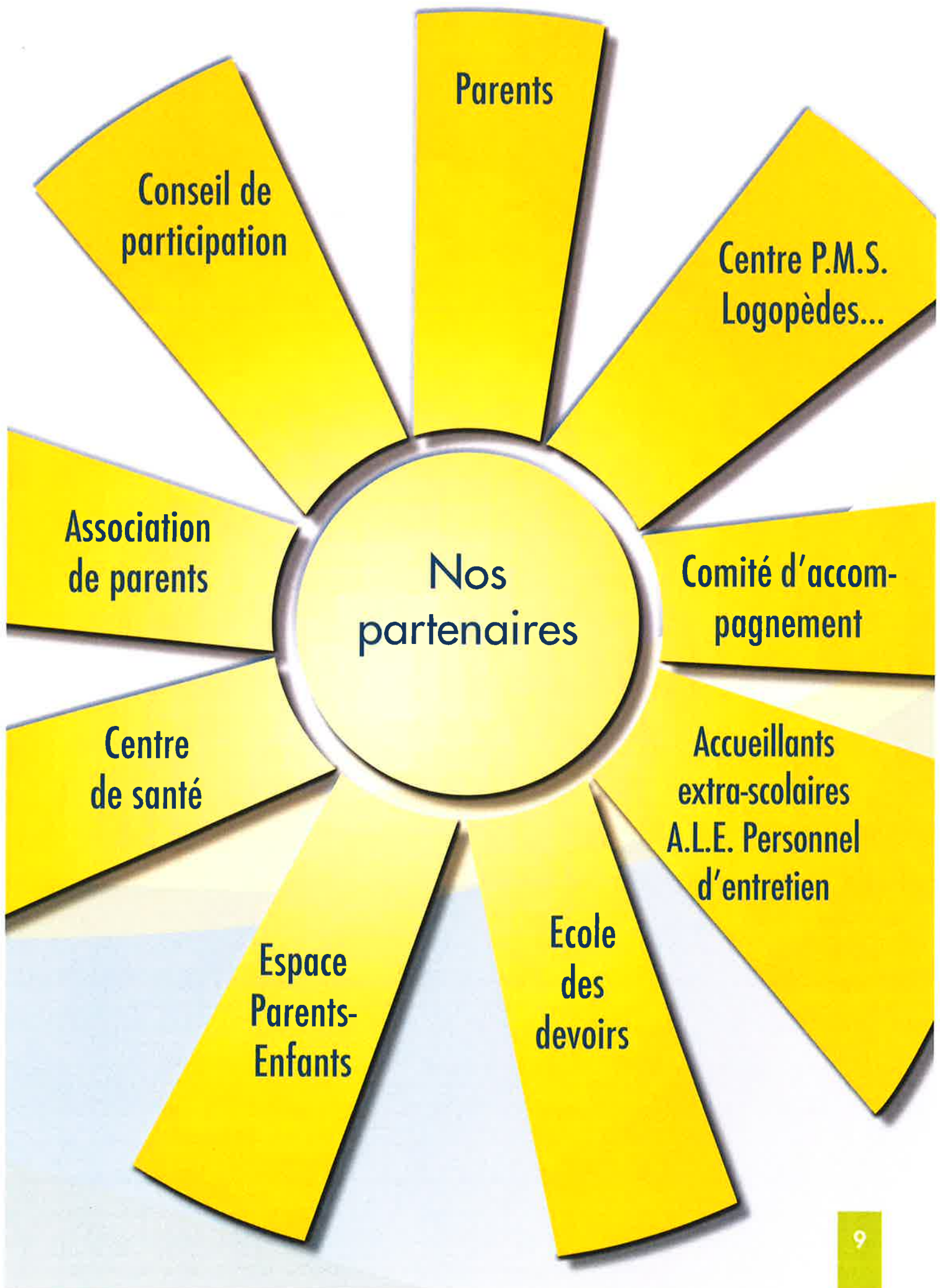



En tant qu'acteurs de l'école,
nous mettons tout en œuvre
pour poser un regard ouvert
et positif sur chaque enfant.





C'est le regard bienveillant
du Christ que nous souhaitons
porter sur chacun des enfants
qui nous sont confiés.

